

# Tavola 46

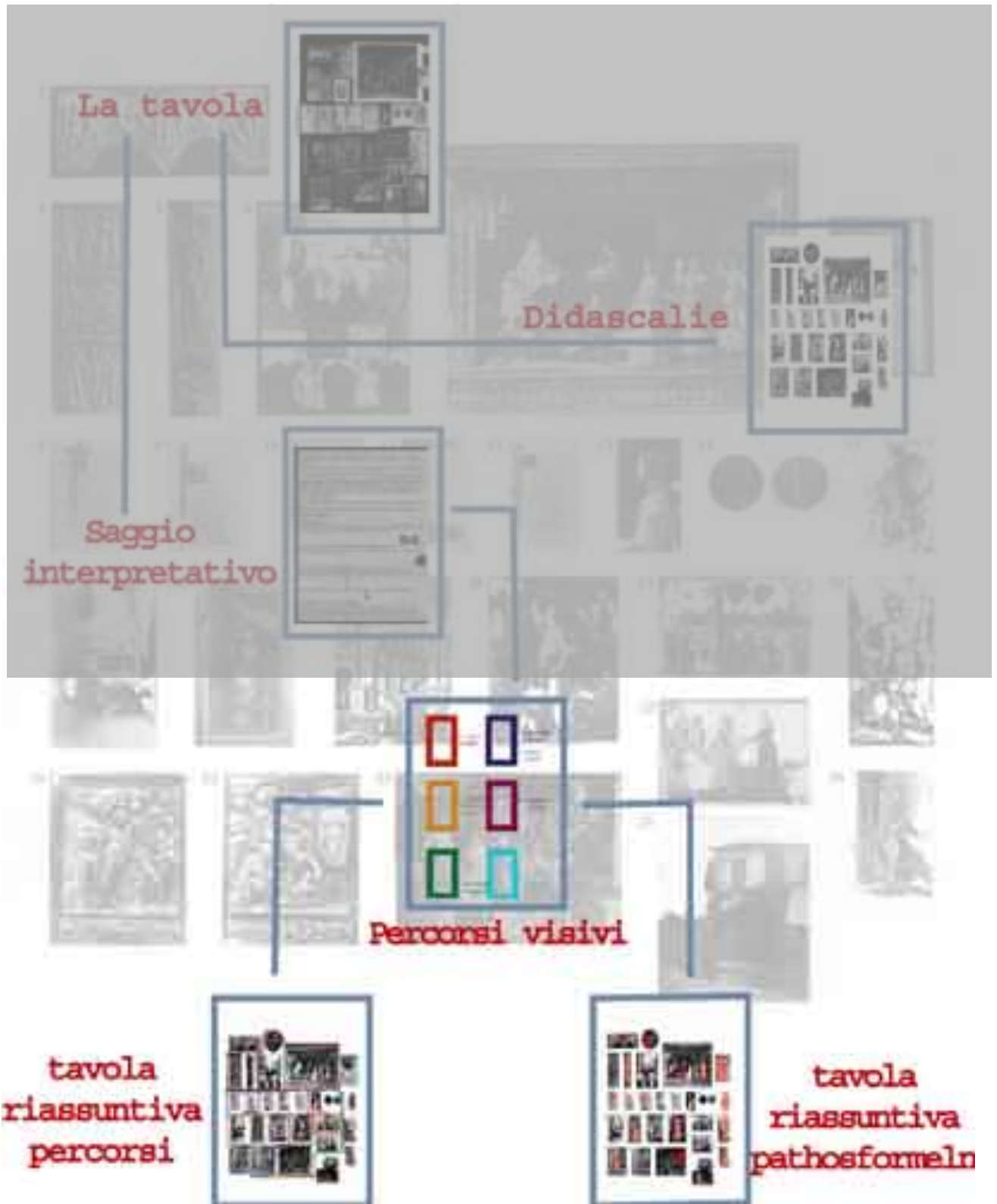

# Percorsi visivi

**A - Tema Profezia**

**B<sub>1</sub> - Tema della natività**

**B<sub>2</sub> - Doppia natività**

**C - Contesto femminile di cura**

**D - Contesto salvifico**

**E - Commissione Tomabuoni**

**F - Pathosformeln**

# A - Tema della profezia





# B - Tema della natività

## B<sub>1</sub> - Doppia natività

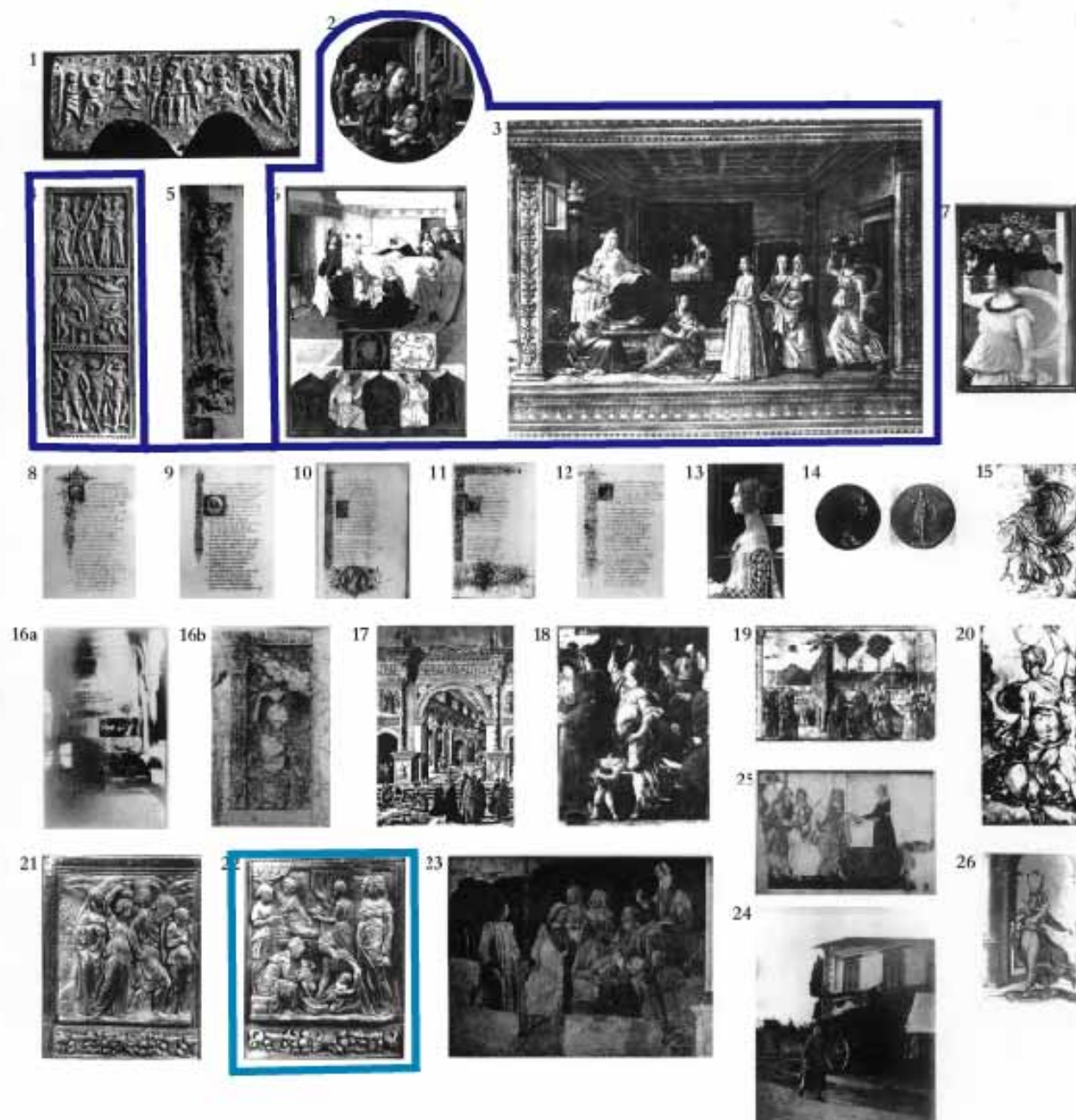

# C - Contesto femminile di cure



# D - Contesto salvifico





# E - Commissione Tornabuoni

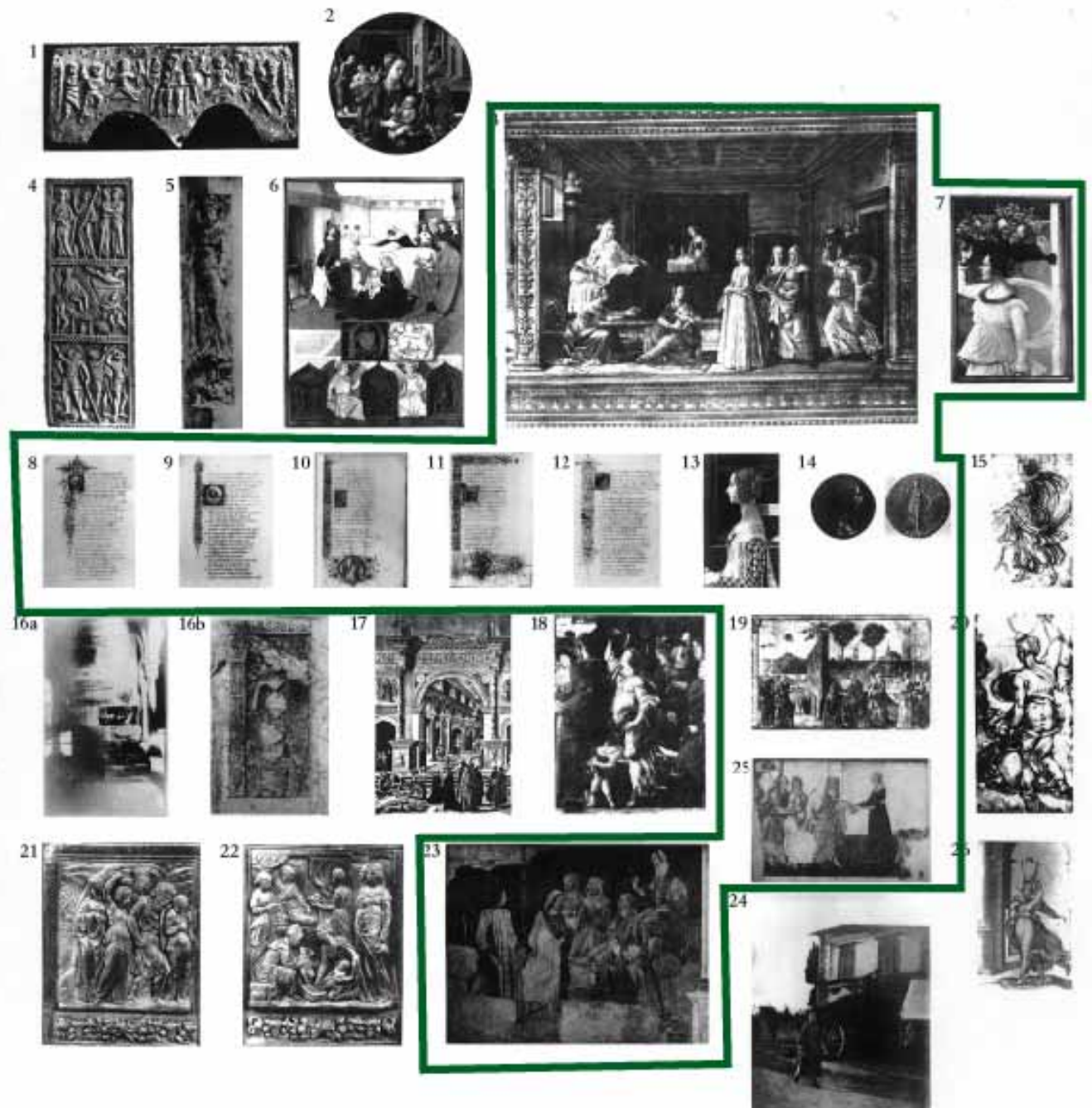

# F - Pathosformeln



F13 - Figura incedente  
con ventilata veste



F13a - Figura incedente  
con ventilata veste  
e braccio alzato



F20 - Figura statica in maestà  
che porta oggetto  
sul capo

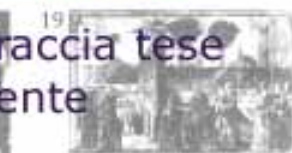

F21 - Figura con le braccia tese  
ricevente/offerente





# F<sub>13</sub> - Figura incedente con ventilata veste



# F<sub>13a</sub> - Figura incedente con ventilata veste e braccio alzato



# F<sub>13b</sub> - Figura incedente con ventilata veste che porta un oggetto sul capo





# F<sub>20</sub> - Figura statica in maestà

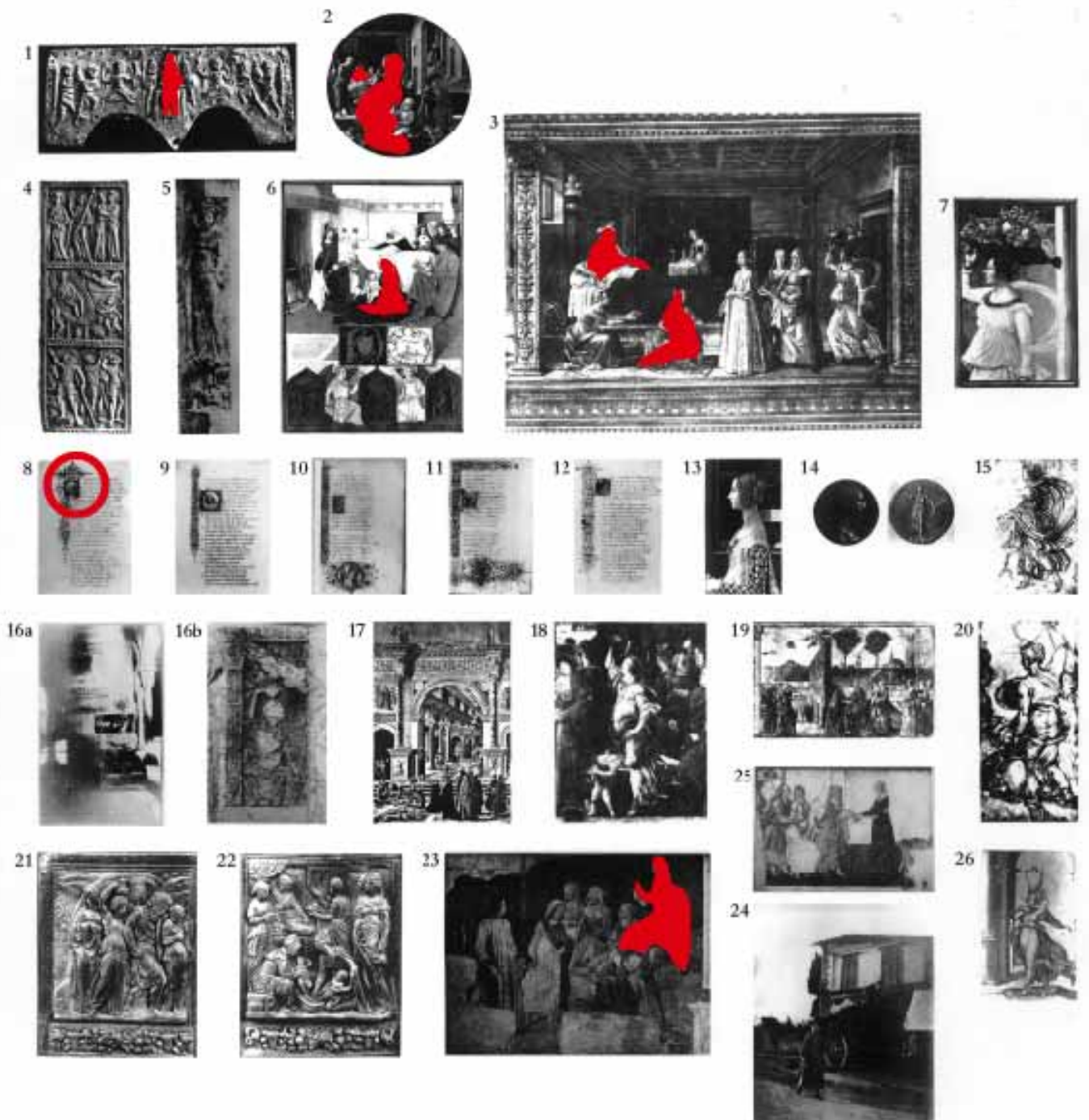

# F<sub>21</sub> - Figura con le braccia tese ricevente/offerente





□  
**Tavola riassuntiva percorsi**

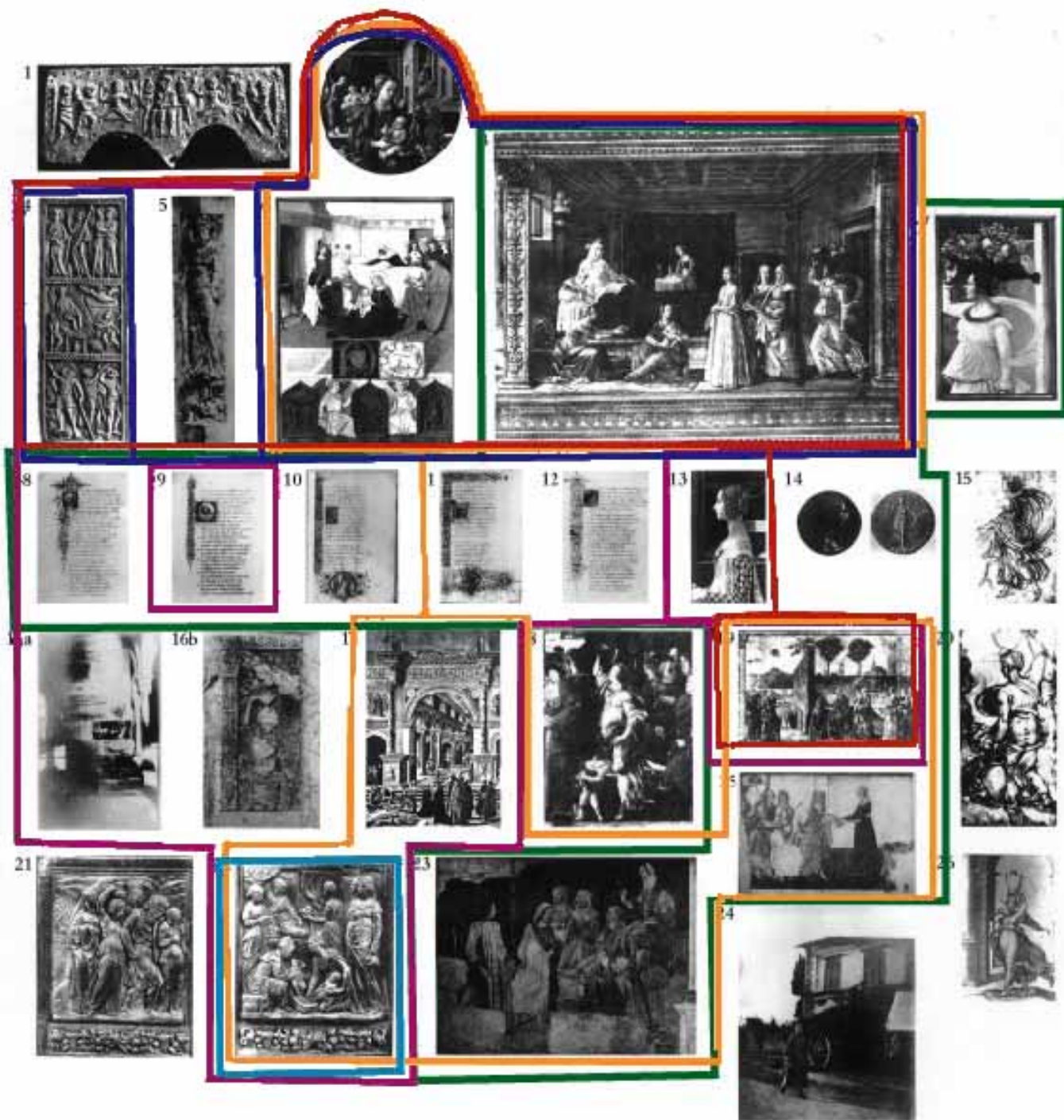



# Tavola riassuntiva Pathosformeln

