

la rivista di **en**gramma
2002

18-21

La Rivista di Engramma
18-21

La Rivista di
Engramma
Raccolta

direttore
monica centanni

La Rivista di Engramma

a peer-reviewed journal
www.egramma.it

Raccolta numeri **18-21** anno **2002**
18 luglio/agosto 2002
19 settembre 2002
20 ottobre 2002
21 novembre/dicembre 2002
finito di stampare novembre 2019

sede legale
Engramma
Castello 6634 | 30122 Venezia
edizioni@egramma.it

redazione
Centro studi classicA luav
San Polo 2468 | 30125 Venezia
+39 041 257 14 61

© 2019
edizioni**egramma**

ISBN carta 978-88-94840-91-1
ISBN digitale 978-88-98260-90-4

L'editore dichiara di avere posto in essere le dovute attività di ricerca delle titolarità dei diritti sui contenuti qui pubblicati e di aver impegnato ogni ragionevole sforzo per tale finalità, come richiesto dalla prassi e dalle normative di settore.

21

novembre/dicembre

2002

LA RIVISTA DI ENGRAMMA N. 21

DIRETTORE
monica centanni

REDAZIONE
Alessandra Pedersoli Claudia Daniotti Daniela Sacco Giacomo Dalla Pietà Giovanna Pasini Giulia
Bordignon Katia Mazzucco Lara Squillaro Lorenzo Bonoldi Luca Tonin Maria Bergamo Marianna
Gelussi Monica Centanni Sara Agnoletto Silvia Fogolin Valentina Sinico

COMITATO SCIENTIFICO
lorenzo braccesi, maria grazia ciani, georges didi-huberman, alberto ferlenga, kurt w. forster,
fabrizio lollini, giovanni morelli, lionello puppi

this is a peer-reviewed journal

La Rivista di Engramma n. 21 | novembre/dicembre 2002

©2017 Edizioni Engramma

SEDE LEGALE | Associazione culturale Engramma, Castello 6634, 30122 Venezia, Italia

REDAZIONE | Centro studi classicA luav, San Polo 2468, 30125 Venezia, Italia

Tel. 041 2571461

www.engramma.org

L'Editore dichiara di avere posto in essere le dovute attività di ricerca delle titolarità dei diritti sui contenuti qui pubblicati e di aver impegnato ogni ragionevole sforzo per tale finalità, come richiesto dalla prassi e dalle normative di settore.

Gelussi | Centanni | Mazzucco | Agnoletto | Bergamo | Bonoldi | Bordignon |
Daniotti | Pasini | Pedersoli | Sacco | Sinico

novembre/dicembre 2002

SOMMARIO

- 7| La *Danza di nudi* di Antonio del Pollaiuolo (1460-75)
MARIANNA GELUSSI
- 13| Mnemosyne Atlas 45
- 17| L'arco, la grisaille, la Ninfa: dal 'come se' alla poetica della contrazione
metaforica
A CURA DEL SEMINARIO MNEMOSYNE
- 27| Increspature e onde mnestiche
A CURA DEL SEMINARIO DI TRADIZIONE CLASSICA, COORDINATO DA
LORENZO BONOLDI
- 29| Da un emblema rinascimentale dei Gonzaga allo spot di un'automobile
- 31| Botticelli e l'arte del ricambio
- 33| Forme espressive del dolore nell'arte del '400: poligenesi da un
prototipo comune?
ALESSANDRA PEDERSOLI
- 35| NEWS | novembre 2002
Copie e 'originali' tra Oriente e Occidente
MARIA BERGAMO
- 39| Le due vite di Lucrezia: da Borgia a Este
LORENZO BONOLDI
- 43| Plutarco figurato
CLAUDIA DANIOTTI

Mnemosyne Atlas 45

Gesti al grado superlativo: dalla *grisaille* alla realtà dipinta

Le più intense formule patetiche antiche non sono solo relegate al linguaggio metaforico della 'scultura dipinta' ma animano i protagonisti delle opere di Ghirlandaio: dai rilievi scolpiti si staccano e entrano in scena i personaggi dell'ancella-angelo-Salomè, delle madri in fuga, dei soldati antichi. Anche le figure eroiche (i duci antichi) sono richiamate alla



vita dalla freddezza del marmo, come simbolo della consapevolezza di sé.

Gestures to a superlative degree: from *grisaille* to painted reality

The most intense formulae of emotion are not only kept at a metaphorical distance, as sculptures painted *en grisaille*: they enliven the characters depicted by Ghirlandaio. The handmaiden, the angel, Salome, the fleeing mothers and the soldiers: they all seem to 'leave' the reliefs, and enter the scene. Ancient heroes and commanders too, are brought to life, as a symbols of contemporary self-awareness, out of the coldness of marble.

Superlative der Gebärdensprache. Übermut des Selbstbewusstseins. Einzel-Heros, heraustretend aus der typologischen Grisaille. Verlust des "Wie der Metapher".

Superlativi del linguaggio gestuale. Esaltazione dell'autoconsapevolezza. Eroe individuale emergente dalla tipologia della grisaille. Perdita del "come della metafora".

1. Domenico Ghirlandaio, *La presentazione della Vergine al tempio*, affresco, 1485-1490, Firenze, Chiesa di Santa Maria Novella, Cappella Tornabuoni
2. 3. Bertoldo di Giovanni, *Scene di battaglia*, bassorilievo in bronzo, 1485-1490, Firenze, Museo Nazionale del Bargello
4. Domenico Ghirlandaio, *Banchetto di Erode*, affresco, 1485-1490, Firenze, Chiesa di Santa Maria Novella, Cappella Tornabuoni
5. Bartolomeo di Giovanni, *La pace dei Romani con i Sabini*, dipinto, ultimo terzo del sec. XV, Roma, Galleria Colonna
6. Domenico Ghirlandaio, *Martirio di San Pietro*, affresco, 1485-1490, Firenze, Santa Maria Novella, Cappella Tornabuoni
7. Giovanni Bellini, *Il sangue del Redentore*, sullo sfondo un parapetto con scene di sacrificio pagano *en grisaille*, dipinto, 1460, London, National Gallery
8. Domenico Ghirlandaio, *La nascita di San Giovanni Battista*, affresco, 1485-1490, Firenze, Chiesa di Santa Maria Novella, Cappella Tornabuoni
9. Domenico Ghirlandaio, *La Strage degli Innocenti*, affresco, 1485-1490, Firenze, Chiesa di Santa Maria Novella, Cappella Tornabuoni
10. Domenico Ghirlandaio, *Bruto, Muzio Scevola e Camillo*, affresco, 1481-1485, Firenze, Palazzo Vecchio, Sala dei Gigli
11. Matteo di Giovanni, *La Strage degli Innocenti*, dipinto, 1491 ca., Napoli, Museo Nazionale di Capodimonte
12. Domenico Ghirlandaio, *Un angelo annuncia a Zaccaria la nascita di suo figlio Giovanni*, affresco, 1485-1490, Firenze, Chiesa di Santa Maria Novella, Cappella Tornabuoni
13. Domenico Ghirlandaio, *Un angelo annuncia a Zaccaria la nascita di suo figlio Giovanni*, affresco, 1485-1490, Firenze, Chiesa di Santa Maria Novella, Cappella Tornabuoni
14. Domenico Ghirlandaio, *Un angelo annuncia a Zaccaria la nascita di suo figlio Giovanni*, disegno preparatorio per l'affresco a Firenze, Santa Maria Novella, Cappella Tornabuoni, Wien, Graphische Sammlung Albertina
15. Jacopo e Tommaso Rodari, *Presentazione al tempio con rilievo di Ercole (?) sull'altare*, bassorilievo, 1491-1509, Como, Duomo, lunetta del portale nord
16. Davide e Benedetto Ghirlandaio (su disegno di Domenico Ghirlandaio), *Resurrezione*, dipinto, post 1494, Berlin, Staatliche Museen, Gemäldegalerie

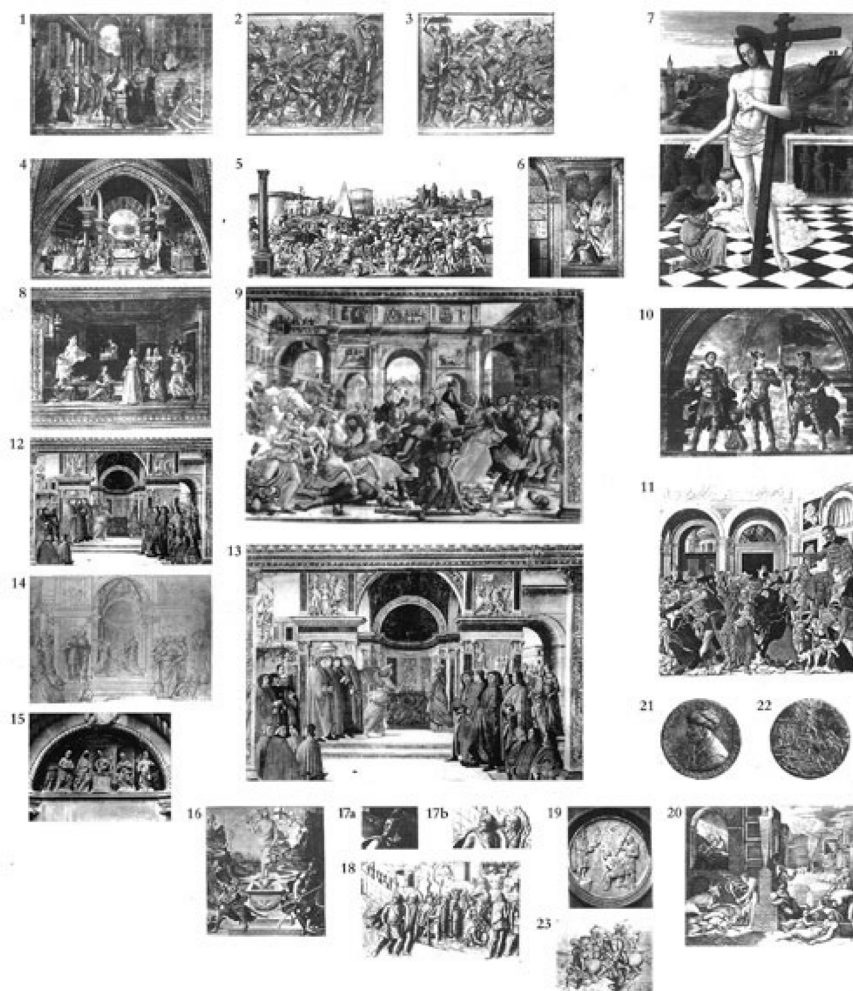

17a. Davide e Benedetto Ghirlandaio (su disegno di Domenico Ghirlandaio), *Testa di una guardia del sepolcro in fuga, particolare dalla Resurrezione*, dipinto, post 1494, Berlin, Staatliche Museen, Gemäldegalerie

17b. Bottega di Domenico Ghirlandaio, *Teste di due Daci in fuga davanti ai Romani*, da un bassorilievo della Colonna Traiana, particolare di un disegno a penna sfumato da un album di schizzi, 1490 ca., Escorial, Biblioteca del Monasterio de San Lorenzo el Real, Cod. Escorialensis 28-II-12, fol. 63

18. Bottega del Ghirlandaio, *Fuga dei Daci davanti ai Romani*, da un bassorilievo della Colonna Traiana, disegno a penna sfumato da un album di schizzi, 1490 ca., Escorial, Biblioteca del Monasterio de San Lorenzo el Real, Cod. Escorialensis 28-II-12, fol. 63

19. Maso di Bartolomeo, *Un prigioniero viene condotto dinanzi all'imperatore*, tondo in marmo dal

modello di una gemma antica, 1452, Firenze, Palazzo Medici-Riccardi, cortile

20. Marcantonio Raimondi (da Raffaello), *La peste frigia (Il Morbetto)*, acquaforte su rame, 1520 ca.

21. Bertoldo di Giovanni, *Profilo di Maometto II*, dalla Medaglia di Maometto II (recto), 1482

22. Bertoldo di Giovanni, *Il sultano Maometto II guidato dal dio della guerra Marte porta in trionfo dietro di sé tre terre conquistate (Grecia, Trebisonda e Asia)*, dalla Medaglia di Maometto II (verso), 1482

23. Lorenzo Zacchia, *La Battaglia di Anghiari*, incisione su rame da una copia dell'affresco di Leonardo da Vinci, 1503-1508, Firenze, Palazzo Vecchio, Sala del Consiglio, 1558



pdf realizzato da Associazione Engramma
e da Centro studi classicA Iuav
progetto grafico di Silvia Galasso
editing a cura di Francesca Romana Dell'Aglio
Venezia • aprile 2015

www.engramma.org



la rivista di **engramma**
anno **2002**
numeri **18-21**

Raccolta della rivista di engramma del Centro studi classicA | luav, laboratorio di ricerche costituito da studiosi di diversa formazione e da giovani ricercatori, coordinato da Monica Centanni. Al centro delle ricerche della rivista è la tradizione classica nella cultura occidentale: persistenze, riprese, nuove interpretazioni di forme, temi e motivi dell'arte, dell'architettura e della letteratura antica, nell'età medievale, rinascimentale, moderna e contemporanea.